

**Il Parco del Mont Avic si svela ai curiosi... è nato il Parcours Découverte Bois de Chardonney. È qualcosa di più del tradizionale percorso natura perché offre anche ai più piccoli la possibilità di imparare a conoscere le bellezze e le peculiarità naturalistiche dell'area protetta, attraverso il gioco e l'emozione della scoperta.**

## Dove:

Il Parcours Découverte Bois de Chardonney (Valle d'Aosta) è situato sulla destra orografica del torrente Ayasse, in prossimità degli impianti di risalita in Località Chardonney. Si snoda nel bosco, sfruttando il comodo tracciato della pista di fondo, fino a giungere nei pressi dell'abitato di Château.

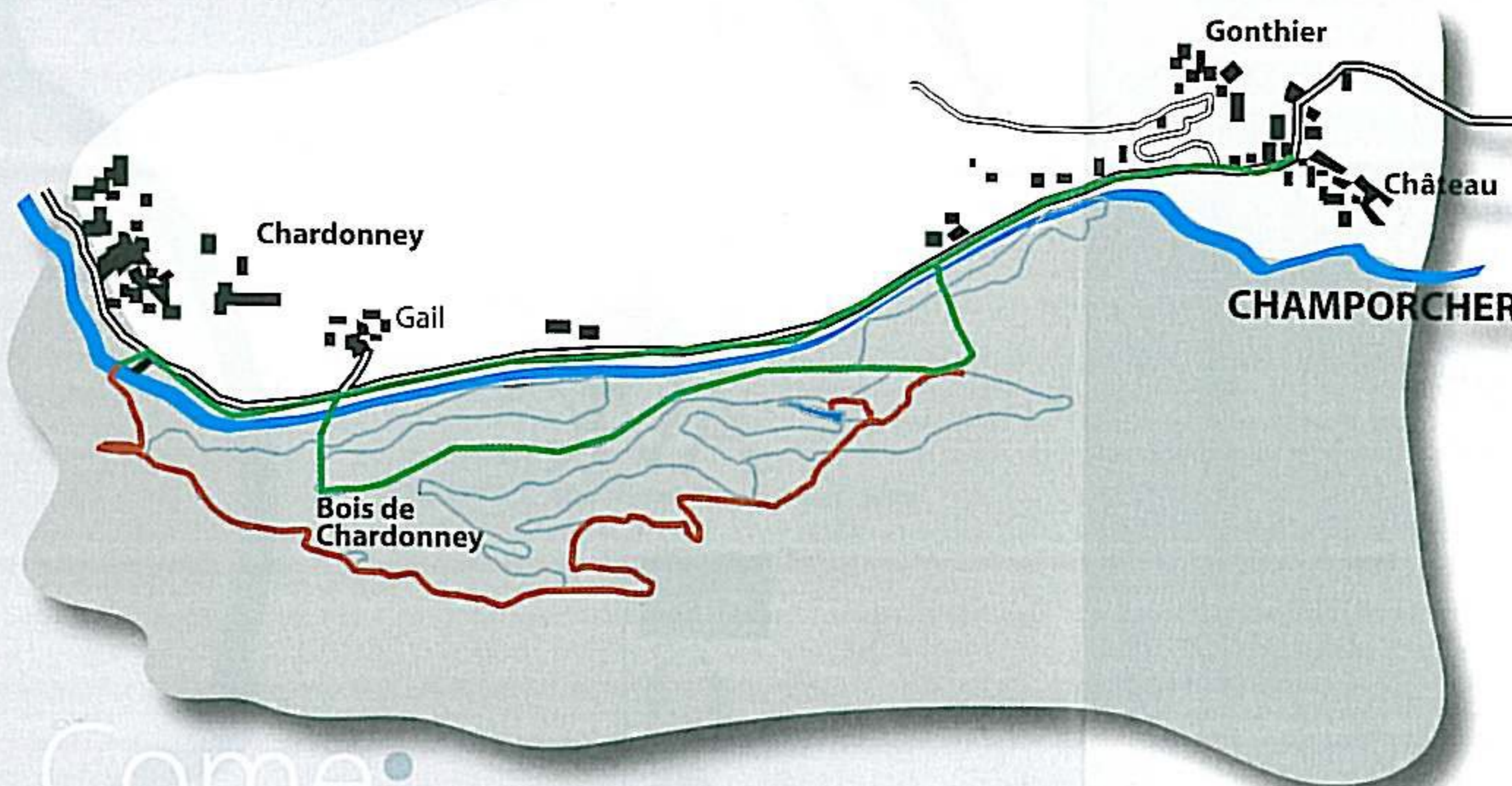

## Come:

I bambini, possono scoprire l'ambiente del Parco Naturale del Mont Avic in modo interattivo, avvicinandosi alla natura con una percezione di tipo emotivo. Nelle 16 "isole tematiche" (il torrente, il giardino dei licheni, il percorso del soffice, la galleria degli ontani, il giardino delle farfalle, l'ascolto, la casa delle fate, ...) potranno osservare un aspetto caratteristico del luogo. Le isole tematiche sono appositamente studiate per stimolare il bambino ad apprendere i concetti trattati con un approccio emozionale e fisico tramite stimoli tattili, visivi, uditivi ed olfattivi.

## Cosa occorre sapere:

Sono a disposizione dei bambini e dei familiari, di insegnanti o animatori, fascicoli a schede reperibili presso i punti convenzionati di Chardonney e Château che, per ogni isola tematica, illustrano i contenuti didattici e le attività da svolgere. I bambini entrano così in contatto con l'ambiente e la natura in modo ludico e divertente ed anche gli adulti, grazie a contenuti più tecnici e specifici riportati sulle schede, possono conoscere ed approfondire le peculiarità degli ambienti che stanno visitando.



LEGENDA

	Pista di fondo
	Parcours découverte
	Vie di rientro
	Torrente Ayasse
	Strada Regionale

PER INFORMAZIONI:  
**Parco Naturale del MONT AVIC**  
loc. Fabbrica 164  
11020 Champdepraz - AO  
tel. 0125 960643  
e-mail: parc.avic@libero.it

parco Bois de Chardeconverte



Il percorso stimola la curiosità dei bambini incoraggiandoli all'utilizzo della vista, dell'udito e del tatto. Si viene così a creare un contatto concreto e diretto con le varie sfaccettature del complesso contesto naturale nel quale sono immersi.

cerca l'albero  
cherchez l'arbre



«Bene! Ora abbiamo imparato a riconoscere gli alberi del parco: questo è il pino, quello è il castagno e quello è il fraxino. Il pino è il più grande, il castagno è il più alto e il fraxino è il più piccolo».



AVIC

PARCO NATURALE MONT AVIC PARC NATUREL



Alla realizzazione di quest'opera hanno contribuito l'Unione europea, lo Stato italiano la Regione Autonoma Valle d'Aosta e il comune di Champorcher.



Il Parco del Mont Avic si svela ai curiosi...

parco Bois de Chardeconverte

Progetto e realizzazione Cooperativa Rhiannon - grafica seghesio grivon