

Cosa occorre sapere:

Il visitatore dovrà portare con sé una pila frontale o una torcia elettrica e dovrà procurarsi l'audioguida che potrà trovare presso il Centro visitatori del Parco e presso i punti convenzionati.



PER INFORMAZIONI:

Parco Naturale del MONT AVIC

loc. Fabbrica 164

11020 Champdepraz - AO

tel. 0125 960643

e-mail: parc.avic@libero.it

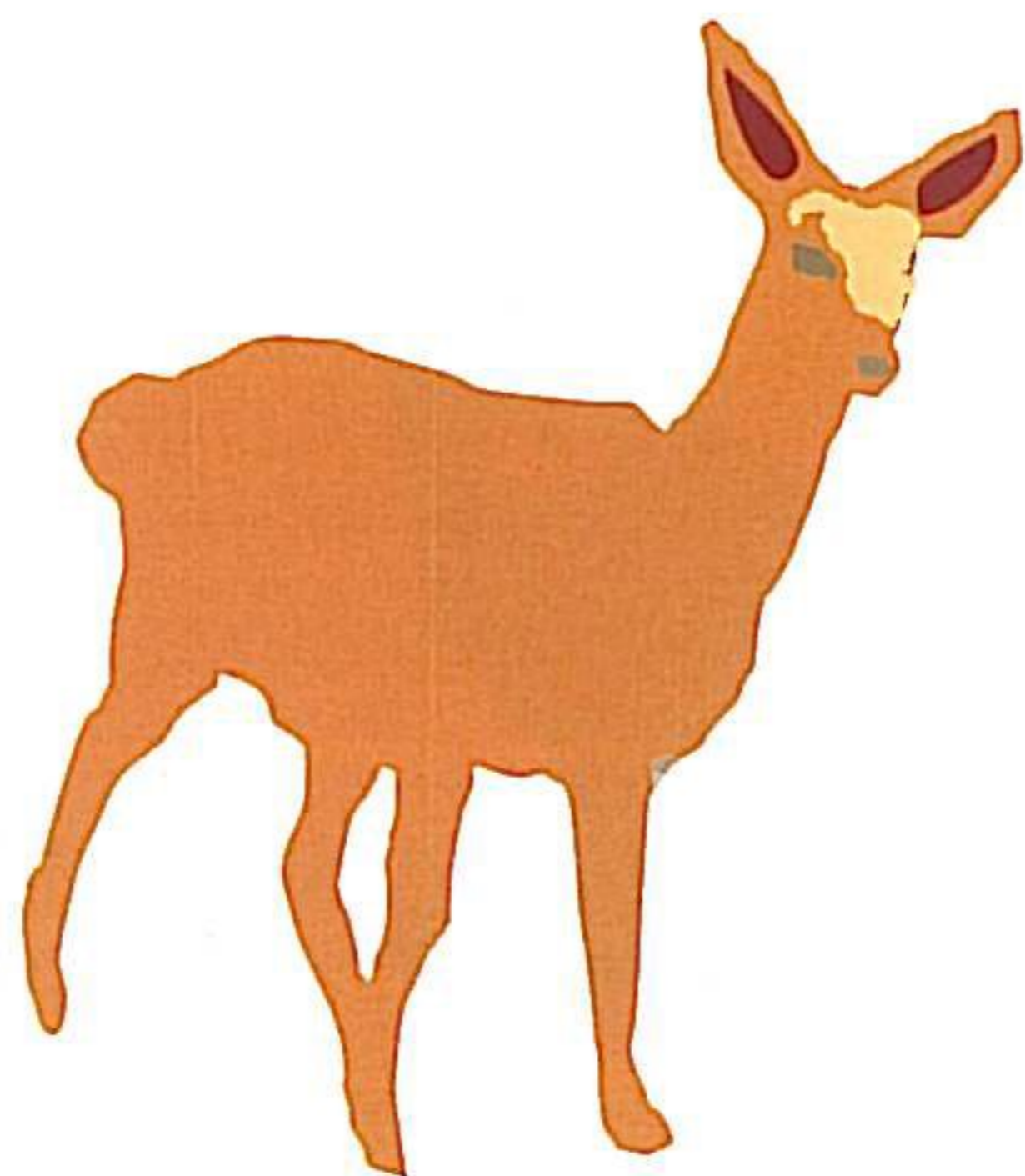

AVIC

PARCO NATURALE MONT AVIC PARC NATUREL



Alla realizzazione di quest'opera hanno contribuito l'Unione europea, lo Stato italiano la Regione Autonoma Valle d'Aosta e il comune di Champdepraz.

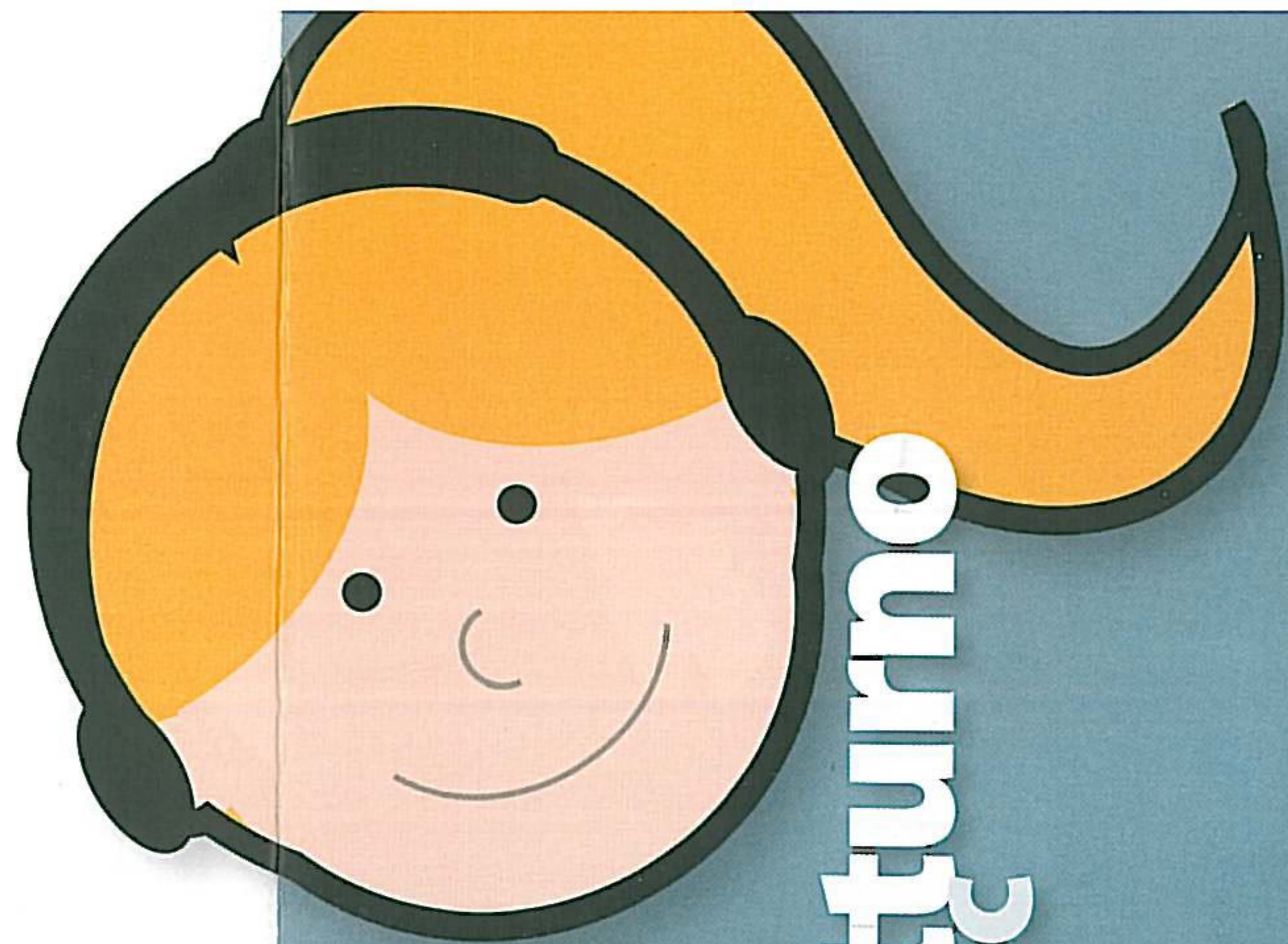

Progetto e realizzazione Cooperativa Rhiannon - grafica seghesigrivon

Nel Parco del Mont Avic la vita non si ferma quando il sole tramonta...

percorsi notturni per la notte del MONT AVIC



Con l'arrivo del crepuscolo la natura assume contorni meno definiti e più misteriosi, si popola di una vita diversa, ma non meno interessante ed operosa rispetto a quella che siamo abituati a vedere di giorno. A coloro che sapranno "guardare" si concederanno gradualmente alla vista la luna e le stelle e l'oscurità diventerà la chiave per aprire uno scrigno che nasconde tanti segreti degni di essere "scoperti" ed ammirati.

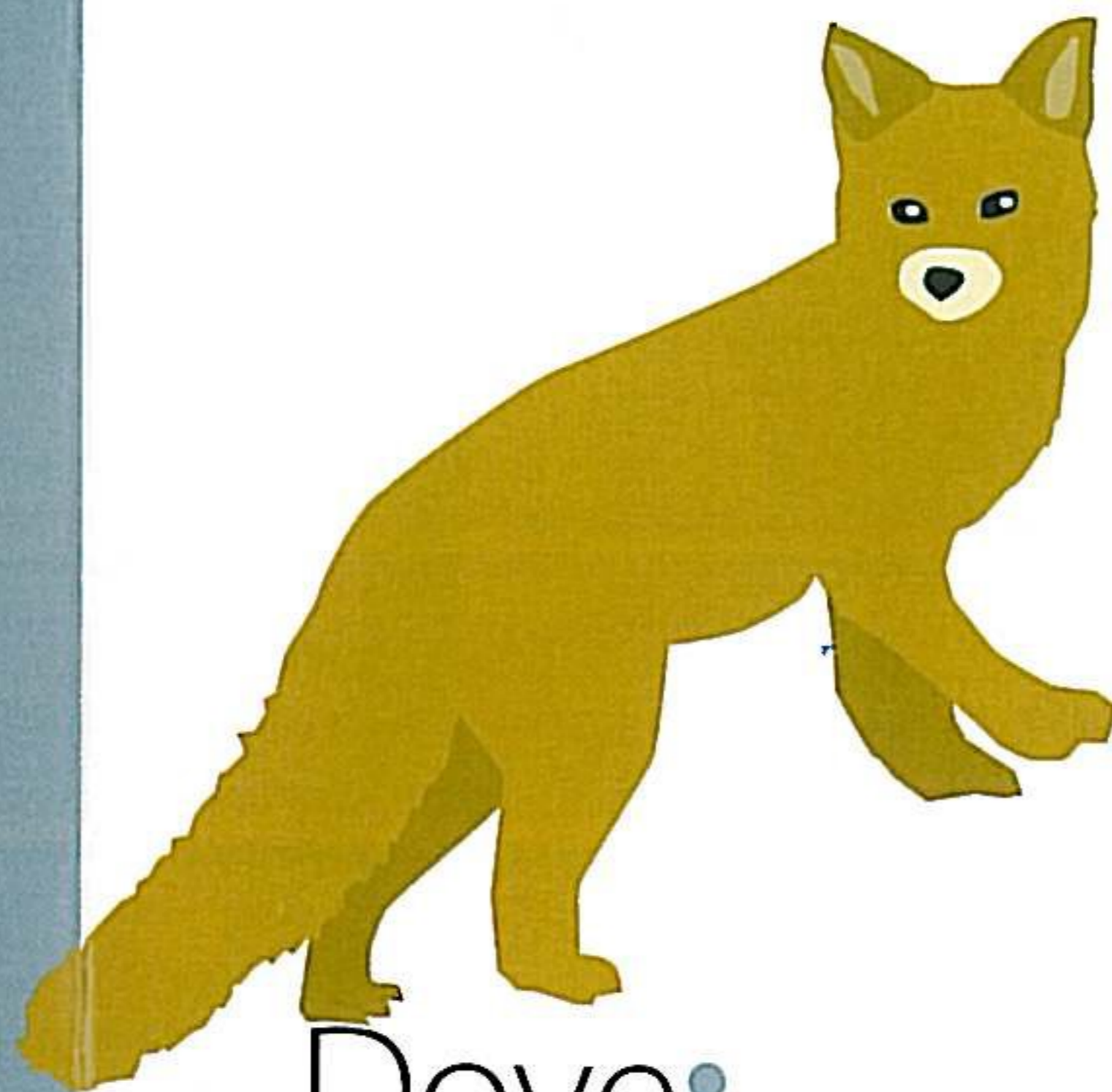

Dove:

In località Veulla di Champdepraz (Valle d'Aosta), nei pressi del Centro Visitatori del Parco, celato in una natura incontaminata, il parcours découverte "la nuit de l'Avic", regala al visitatore la rivelazione emozionante dell'alchimia esistente fra notte, cielo stellato e la misteriosa vita delle creature notturne.

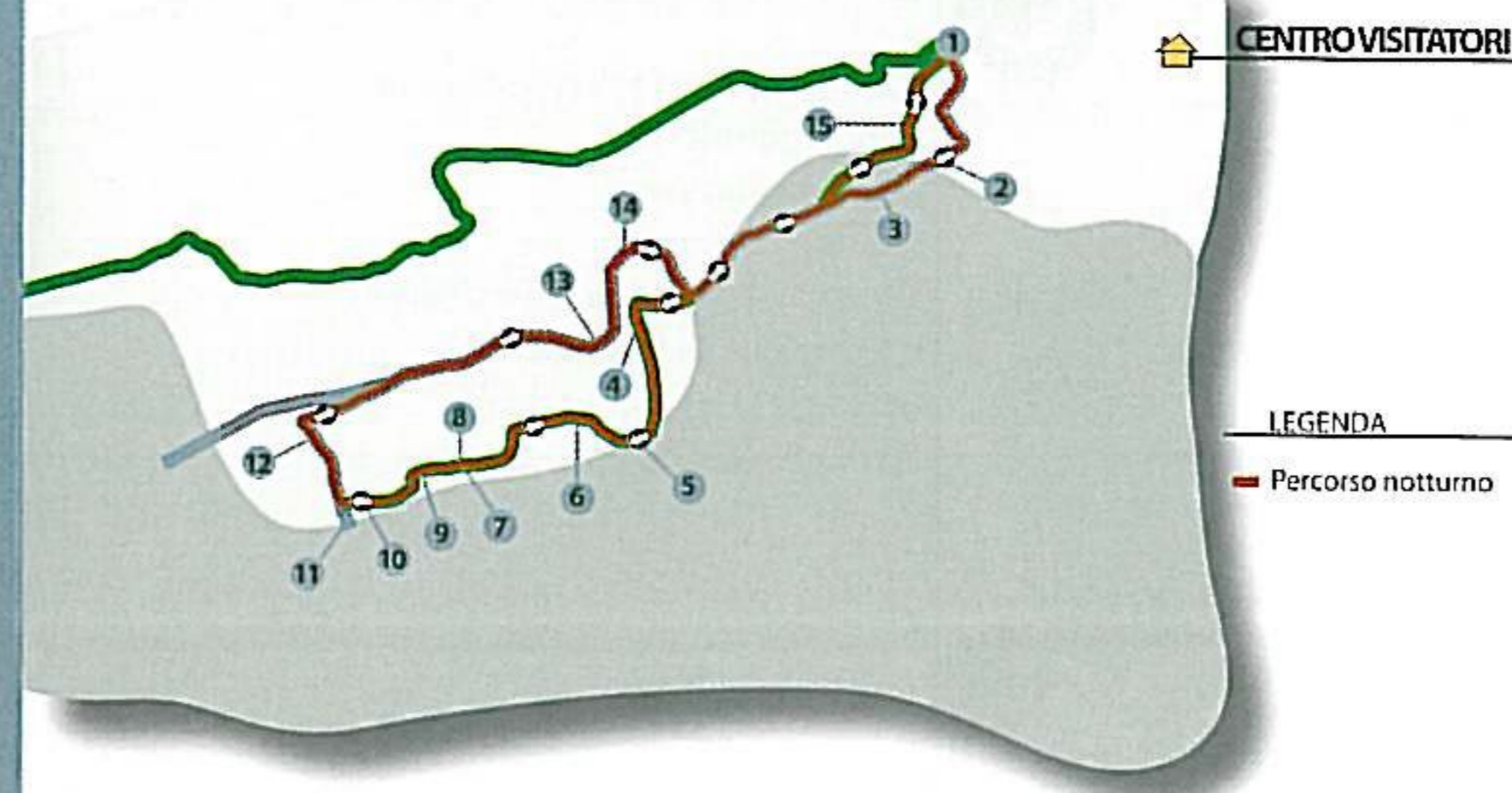

Come:

Il visitatore, accompagnato dall'ascolto in cuffia di una voce confortante e da voci e musiche coinvolgenti, avrà la possibilità di immergersi nella suggestiva scoperta della natura notturna del Mont Avic. Si troverà catapultato in un mondo conosciuto da pochi, dove la vista, il senso predominante durante il giorno, diventa improvvisamente inefficace... dovrà idealmente trasformarsi in una creatura notturna e sfruttare gli altri sensi che inaspettatamente si riveleranno altrettanto efficaci e potenti. Se il visitatore saprà lasciarsi guidare, avrà la rara occasione di entrare in intimità con la natura che svelerà i suoi aspetti più segreti solitamente "nascosti" dalla luce del sole. Il percorso si snoda in un susseguirsi di tappe che propongono momenti di esplorazione sensoriale e momenti di riflessione su temi naturalistici. Il visitatore intraprenderà un viaggio, costantemente accompagnato dalle mutevoli voci del torrente Chalamy, alla scoperta delle sagome delle montagne, della balconata sulla cascata, delle risorgive, della pietraia, dell'astronomia, della spiaggia sul torrente, degli animali notturni e del villaggio di montagna.